VILLE DE BRUXELLES
DEPARTEMENT TRAVAUX DE VOIRIE – ETUDES ET PERMIS
DOSSIER TV/2022/PR 12-2021 : Projet
Sécurisation de trottoirs et carrefours Calvin/Inquisition

Pavés platines	
Bordures en béton	
Dalles podotactiles	
Mobilier urbain	
Estimation	**66.800,00 €**

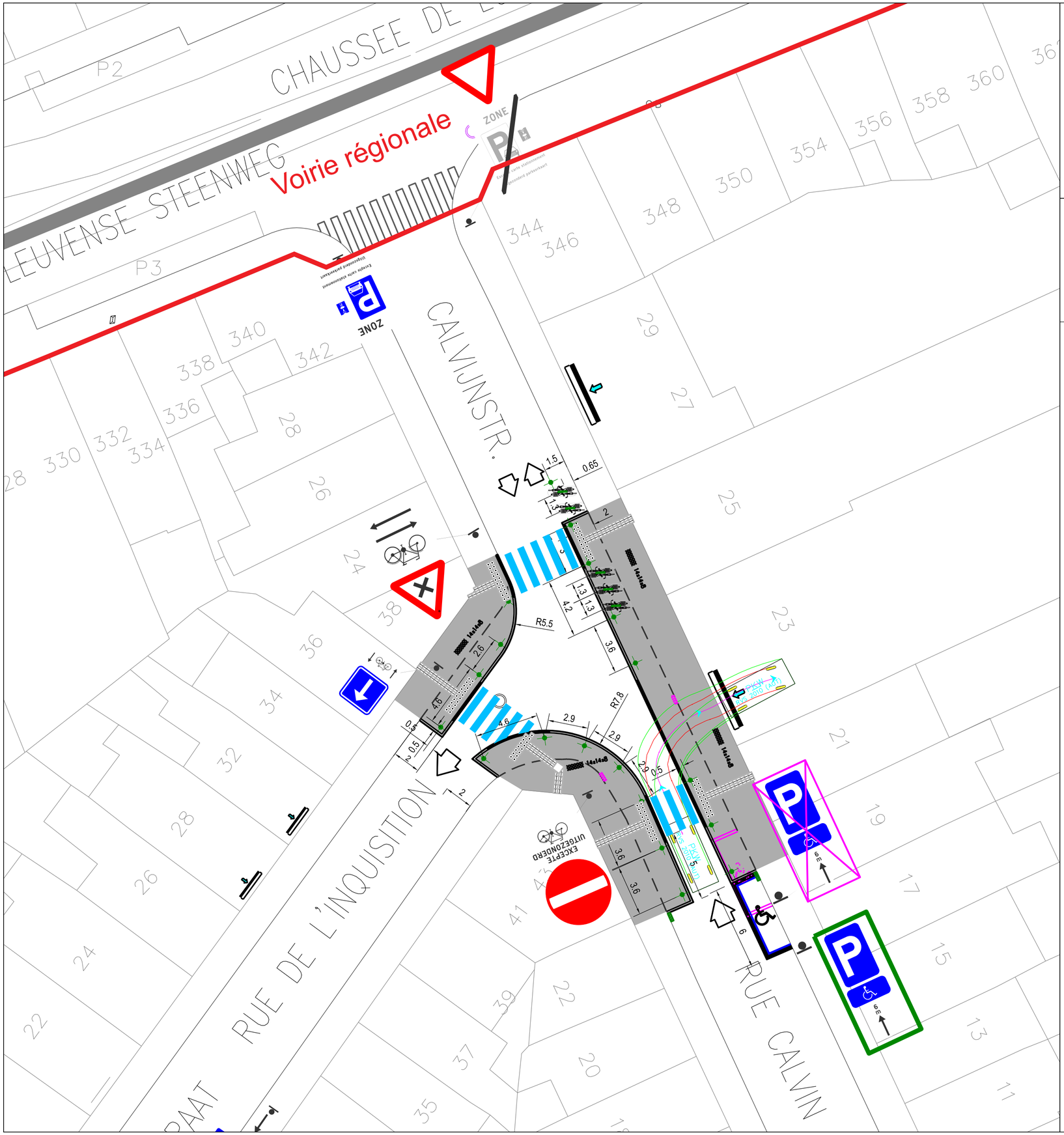
Voirie régionale
LEUVENSE STEENWEG
CHAUSSEE DE
CALVIJNSTR.
RUE DE L'INQUISITION
RUE CALVIN
P2
P3
ZONE
Betalende parkeerkaart
Betalende parkeerkaart
Betalende parkeerkaart